

Certificación ISO 9001:2008

UNIVERSIDAD NACIONAL
DE INGENIERÍA

ADMISIÓN 2014-2

SOLO PARA GANADORES

GUÍA DE INSCRIPCIÓN

Certificación ISO 9001:2008

UNIVERSIDAD NACIONAL
DE INGENIERÍA

ADMISIÓN

2014-2

SOLO PARA GANADORES

GUÍA DE INSCRIPCIÓN

©UNIVERSIDAD NACIONAL DE INGENIERÍA
GUÍA DE INSCRIPCIÓN DEL CONCURSO DE
ADMISIÓN 2014-2
DE LA UNIVERSIDAD NACIONAL DE INGENIERÍA
PARA ESTUDIOS DE ANTEGRADO
(Aprobado por R.R. N° 960, del 18/06/2014)

Av. Túpac Amaru 210 - Rímac.

Tiraje: 6500 ejemplares
Jun, 2014
Lima - Perú

GUIA DE INSCRIPCIÓN

El objetivo de esta guía es ofrecer al postulante la información necesaria para inscribirse satisfactoriamente al Concurso de Admisión 2014-2.

Son requisitos para la
inscripción

- 1 Haber terminado secundaria en el país o en el extranjero o, habiendo culminado estudios universitarios en la UNI o en otra universidad, desear estudiar otra carrera profesional en la UNI.
- 2 Haber adquirido el Prospecto de Admisión, compuesto por: Reglamento del Concurso de Admisión 2014-2, Guía de Inscripción, Catálogo "UNI Sólo para ganadores" y Solucionario del Examen de Admisión 2014-1.
- 3 Haber realizado el pago por el concepto de Inscripción, en la modalidad que le corresponda, según el tarifario del Concurso de Admisión.
- 4 Haber realizado su inscripción vía Internet en la forma y plazo establecidos.
- 5 Los postulantes a la especialidad de Arquitectura, por cualquier modalidad, deberán haber abonado el monto establecido para la Prueba de Aptitud Vocacional.

Los interesados podrán descargar o leer esta Guía de Inscripción y el Reglamento del Concurso de Admisión en la página web www.admision.uni.edu.pe

Los interesados podrán adquirir el Prospecto de Admisión en Teleticket de Wong y Metro o en la Oficina Central de Admisión (OCAD). Luego, ubicarán el Número de Carpeta de 5 dígitos y la Clave de Acceso de 6 caracteres, que les permitirá acceder al sistema de inscripciones.

NOTA:

Los **residentes fuera de Lima Metropolitana y el Callao** que tengan problemas para adquirir el Prospecto de Admisión deberán enviar un correo electrónico a informes@admisionuni.edu.pe con el asunto: "SOLICITO CARPETA Y CLAVE DE ACCESO", indicando sus **apellidos y nombres completos, DNI y localidad de origen**.

Los correos recibidos en horario de oficina (9am – 5pm) recibirán un mensaje con la información solicitada dentro de los siguientes 30 minutos, previa verificación del stock disponible.

La inscripción se realizará totalmente por Internet, en dos etapas:

1° ETAPA

- 1 El postulante iniciará su inscripción en la página Web www.admision.uni.edu.pe/inscripciones, donde:
 - a Ingresará el Número de Carpeta de 5 dígitos y la Clave de Acceso de 6 caracteres que le corresponden.
 - b Registrará su número de DNI, apellidos y nombres completos, correo electrónico, número de teléfono y/o celular, localidad, modalidad de postulación, código según modalidad, primera opción y colegio de procedencia.
 - c Imprimirá su formato de pago, que contendrá los datos registrados y los conceptos a cancelar (sólo los residentes fuera de Lima Metropolitana y el Callao que hayan solicitado carpeta y clave de acceso incluirán el concepto de pago por el Prospecto de Admisión).
 - d Con el formato de pago cancelará los conceptos correspondientes en cualquier agencia del Scotiabank, Banco de la Nación, Banco Financiero o Tienda CARSA.

2° ETAPA

Luego de cuatro (4) horas de efectuado el pago, el postulante podrá finalizar su inscripción en la misma página web, registrando los datos que se le solicitará, adjuntando en formato digital .JPG las imágenes escaneadas de los documentos necesarios según su modalidad de postulación, imprimiendo finalmente su Ficha de Inscripción de Postulante – Declaración Jurada, culminando con esto su inscripción al Concurso de Admisión (los postulantes que realicen sus pagos en el Banco de la Nación, podrán finalizar su inscripción 48 horas después de realizado el pago).

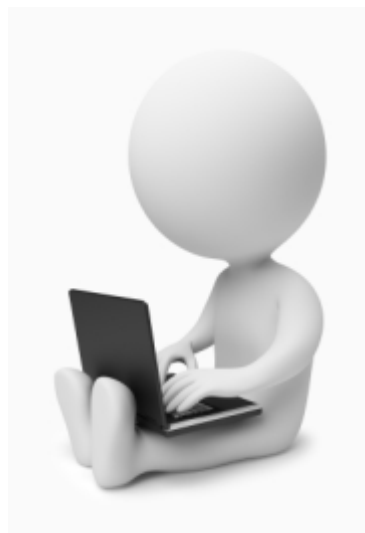

PROCEDIMIENTO DE INSCRIPCIÓN

➤ INGRESO AL SISTEMA DE INSCRIPCIÓN:

Ingrese a la página web www.admision.uni.edu.pe/inscripciones y registre el Número de Carpeta de 5 dígitos y la Clave de Acceso de 6 caracteres.

El Número de Carpeta y la Clave de Acceso se encuentran adheridos al Prospecto de Admisión.

Figura 1. INGRESO AL SISTEMA DE INSCRIPCIÓN

➤ PRE-INSCRIPCIÓN:

ADMISION 2014-2 SOLO PARA GANADORES

En caso no encuentre tu colegio, comprueba en la página del Ministerio de Educación su ubicación exacta.
BUSQUEDA DE INSTITUCIONES EDUCATIVAS

FORMULARIO DE PRE-INSCRIPCIÓN

DATOS PERSONALES:

Documento Nacional de Identidad (DNI)	<input type="text" value="4744005"/>	<input type="button" value="G"/>
Apellido Paterno:	<input type="text" value="LÓPEZ"/>	
Apellido Materno:	<input type="text" value="VILLARDO"/>	
Nombres:	<input type="text" value="RICHARDE"/>	
Correo Electrónico:	<input type="text" value="micorreoelectronica@hotmail.com"/>	
Teléfono / Celular:	<input type="text" value="771426"/>	
Localidad:		
País:	<input type="text" value="PERU"/>	
Región:	<input type="text" value="CALLAO"/>	
Provincia:	<input type="text" value="CALLAO"/>	
Distrito:	<input type="text" value="BELLAVISTA"/>	

MODALIDAD:

Modalidad de Ingreso:	<input type="text" value="ORDINARIO"/>	
Código CEPRE-UNA:	<input type="text" value=""/>	<input type="button" value="Busca tu código"/> <input type="button" value="AGUI"/>
Primera Opción:	<input type="text" value="INGENIERIA INDUSTRIAL"/>	
Institución Educativa de Procedencia:		
País:	<input type="text" value="PERU"/>	
Región:	<input type="text" value="LMA"/>	
Provincia:	<input type="text" value="LMA"/>	
Distrito:	<input type="text" value="SAN JUAN DE LURIGANCHO"/>	
Tipo I.E.:	<input type="text" value="PRIVADA"/>	
Nombres I.E.:	<input type="text" value="FEAG-ORAL"/>	
Dirección:	<input type="text" value="Av. Los Hornos 2143"/>	
Código de Verificación:	<input type="text" value=""/>	<input type="button" value="Usa tu código en tu Comisión de Sembrado"/>

Finalizar

- 1 Digite su número de DNI y el dígito (o letra) de verificación. El dígito (o letra) de verificación se encuentra a continuación del número de DNI, separado por un guión, en la esquina superior derecha de su documento.
- 2 Registre sus apellidos y nombres completos, tal como aparecen en su partida de nacimiento. NO OMITA TILDES NI OTROS CARACTERES ESPECIALES.
- 3 Registre una dirección de correo electrónico válida (a la cual se le enviarán mensajes, de ser el caso) y un teléfono fijo o celular para contactarlo (Se recomienda revisar su Bandeja de correo diariamente durante el proceso de admisión).
- 4 Seleccione la localidad (país/región/provincia/distrito) donde se encuentra su domicilio actualmente.
- 5 Seleccione la modalidad de postulación con la que se inscribirá al Concurso de Admisión. Para más información, consulte el Reglamento del Concurso de Admisión.
- 6 Digite su código del CEPREUNI (sólo para los postulantes por la modalidad Ingreso Directo). Si no tiene a la mano su código CEPREUNI, puede encontrar el enlace "Busca tu código AQUÍ"
- 7 Seleccione la especialidad para su primera opción de ingreso (Si lo desea, luego podrá cambiar de opción en la segunda etapa).
- 8 Seleccione la ubicación (país/región/provincia/distrito), el tipo (pública o privada) y el nombre completo de su institución educativa de procedencia. En caso de que el nombre de su institución educativa no aparezca en la lista, verifique el enlace que se encuentra en la parte superior de la página web o envíe un correo electrónico a informes@admissionuni.edu.pe con el asunto "FALTA INSTITUCIÓN EDUCATIVA", indicando el nombre oficial completo, la ubicación, la dirección y el código modular de la institución educativa no encontrada.
- 9 Los postulantes que hayan solicitado media beca en el área de servicio social de la UNI, digitarán el **código de verificación** que aparece en la parte inferior derecha de la constancia emitida por la Oficina Central de Admisión, (los alumnos del CEPREUNI que tuvieran media beca, digitarán los 6 últimos dígitos de su código). Los alumnos del Simulacro que resultaron premiados ingresarán los 6 últimos dígitos de su DNI.

- 10 Después de registrar la información solicitada, presione el botón "FINALIZAR". Si los datos han sido correctamente llenados podrá ver su formato de pago con los conceptos que debe cancelar; en caso contrario, la página le indicará los datos que han sido ingresados incorrectamente.
- 11 Deberá cargar la imagen escaneada de su DNI (por ambos lados) a una resolución no mayor a 200 ppp, en el caso de la modalidad víctima de terrorismo deberá cargar una imagen escaneada de su certificado de acreditación.

➤ FORMATO DE PAGO

FORMATO DE PAGO - BANCO FINANCIERO
(entregar este formato en las ventanillas de atención del Banco Financiero)

Prospecto : **00001** **LAZO** Ap. Materno: **VENTURO**

Ap. Paterno: **RICHARD** Modalidad: **ORDINARIO**

Nombres: **RICHARD** Primera Opción : **ING. INDUSTRIAL**

Concepto de pago:

<input type="checkbox"/>	Inscripción - Institución Educativa Estatal	S/. 410.00
<input type="checkbox"/>	Inscripción - Semibeca / Institución Educativa Estatal	S/. 205.00
<input type="checkbox"/>	Inscripción - Concurso Nacional Escolar / Institución Educativa Estatal	S/. 205.00
<input type="checkbox"/>	Inscripción - Traslado Externo / Universidad Estatal	S/. 620.00
<input checked="" type="checkbox"/>	Inscripción - Institución Educativa Privada	S/. 780.00
<input type="checkbox"/>	Inscripción - Semibeca / Institución Educativa Privada	S/. 325.00
<input type="checkbox"/>	Inscripción - Concurso Nacional Escolar / Institución Educativa Privada	S/. 325.00
<input type="checkbox"/>	Inscripción - Traslado Externo / Universidad Privada o Extranjera	S/. 840.00
<input type="checkbox"/>	Inscripción - Titulados o Graduados	S/. 680.00
<input type="checkbox"/>	Inscripción - Diplomado con Bachillerato, Convenio Andrés Bello o Convenio Diplomático	S/. 850.00
<input type="checkbox"/>	Inscripción Extemporánea	S/. 70.00
<input type="checkbox"/>	Prueba de Aptitud Vocacional (Arquitectura)	S/. 160.00
<input type="checkbox"/>	Prospecto del Postulante	S/. 90.00
<input type="checkbox"/>	Inscripción - Institución Educativa Privada - Ordinario	S/. 780.00
<input type="checkbox"/>	Inscripción - Semibeca / Institución Educativa Privada Ordinario	S/. 390.00
TOTAL:		S/. 780.00

Figura 3. EJEMPLO DE FORMATO DE PAGO - BANCO FINANCIERO

Cuando el postulante ha completado satisfactoriamente su pre-inscripción, el sistema le mostrará automáticamente los formatos de pago con el cual podrá efectuar los pagos que le corresponden en cualquier agencia del Scotiabank, Banco de la Nación, Banco Financiero o Tienda CARSA. De ser necesario, el postulante podrá obtener una nueva copia de su formato de pago ingresando al sistema de inscripción con su **Número de Carpeta** de 5 dígitos y la **Clave de Acceso** de 6 caracteres.

➤ REGISTRO DE DATOS DEL POSTULANTE

Transcurridas cuatro (4) horas de realizado el pago correspondiente, el postulante continuará con el proceso de inscripción ingresando al sistema de inscripción con su **Número de Carpeta** de 5 dígitos y la **Clave de Acceso** de 6 caracteres, y registrará los datos que le serán solicitados (los postulantes que realicen sus pagos en el Banco de la Nación, podrán finalizar su inscripción 48 horas después de realizado el pago).

Se recomienda que, durante esta parte del proceso, sea el mismo postulante quien ingrese la información solicitada, para lo cual deberá tener a la mano los documentos solicitados por la Oficina Central de Admisión.

Datos del Postulante (Parte 1)

Apellidos, Nombres y Prioridades de Ingreso

- Apellido Paterno: [Text input]
- Apellido Materno: [Text input]
- Nombre: [Text input]
- Género: [Dropdown menu with 'Masculino' selected]
- Doc. Identidad: [Dropdown menu with 'DNI' selected] Número: [Text input with value '47463708']
- Modalidad: [Dropdown menu with 'ORDINARIO' selected]
- Prioridad 1: [Dropdown menu with 'INGENIERIA INDUSTRIAL' selected]
- Prioridad 2: [Dropdown menu with 'INGENIERIA ECONOMICA' selected]
- Prioridad 3: [Dropdown menu with 'INGENIERIA ESTADISTICA' selected]
- Código de verificación media beca o denegado: [Text input]

At the bottom of the form, there are two buttons: 'Anterior' and 'Siguiente'.

At the bottom of the page, there is contact information: 'Av. Tupac Amaru 210 - Elexaco. Teléfono: 461-1070 ext. 252. Telefax: 462-3004. e-mail: s_acad@uni.edu.pe | inform@admission@uni.edu.pe'

Figura 4. DATOS DEL POSTULANTE (Parte 1)

- 1 Verifique cuidadosamente sus **apellidos y nombres completos** y seleccione su género. De igual forma, verifique que el **tipo de documento de identidad** (DNI) y su número hayan sido registrados correctamente.
- 2 En el formato aparecerá la **modalidad de postulación** según lo especificado por usted al realizar su pre-inscripción.
- 3 Si postula por la modalidad **Ordinario, Dos Primeros Alumnos, Diplomado con Bachillerato Internacional, Convenio Andrés Bello para iniciar estudios universitarios, Persona con Discapacidad, Deportista Calificado de Alto Nivel o Víctima del Terrorismo**, elija en orden de prioridad hasta 3 de las 28 especialidades que ofrece la UNI. Si una de ellas es **Arquitectura, deberá ser la primera prioridad** y consignará las demás especialidades en el orden de su preferencia.
- 4 Si postula por la modalidad **Ingreso Directo (ID)**, en la parte derecha aparecerá el recuadro “Código CEPREUNI”, donde deberá colocar su código CEPREUNI, y luego deberá elegir en orden de prioridad hasta 3 de las 28 especialidades que ofrece la UNI. Si una de ellas es **Arquitectura, deberá ser la primera prioridad** y consignará las demás especialidades en el orden de su preferencia. Además, deberá seleccionar la modalidad de postulación que le corresponda en caso de no alcanzar vacante por la modalidad Ingreso Directo (ID).
- 5 Si postula por la modalidad **Traslado Externo, Titulado o Graduado en otra Universidad, Titulados o Graduados en la UNI o Convenio Andrés Bello para continuar estudios universitarios**, seleccione una de las especialidades para las que se ofrece vacante en su modalidad de postulación.
- 6 Si ha **solicitado media beca** en el Concurso de Admisión en el área de servicio social de la UNI, verifique que en el recuadro “Código de Verificación” esté registrado el código que aparece en la parte inferior de la constancia entregada por la Oficina Central de Admisión, (para los alumnos del CEPREUNI, serían los 6 últimos dígitos de su código del CEPREUNI) para acceder al beneficio otorgado.
- 7 Después de registrar la información solicitada, presione el botón “SIGUIENTE”. Si los datos han sido correctamente llenados se abrirá la siguiente página, en caso contrario será necesario volver a llenar los datos ingresados incorrectamente. Los alumnos del Simulacro que resultaron premiados ingresarán los 6 últimos dígitos de su DNI.

Datos del Postulante (Parte 2)

UNIVERSIDAD NACIONAL DE INGENIERÍA **ÓRGANO CENTRAL DE ADMISIÓN**

ADMISIÓN 2014-2 SOLO PARA GANADORES

DATOS DEL POSTULANTE (PARTE 2)

DATOS DEL PADRE:

Apellido Paterno: Tupanqui
Apellido Materno: Perez
Nombres: Mariano Jesus

DATOS DEL PADRE:

Apellido Paterno: Toranzo
Apellido Materno: Fernandez
Nombres: Ana Mariela

DATOS DEL APODERADO:

Apellido Paterno: Tupanqui
Apellido Materno: Perez
Nombres: Mariano Jesus
Parentesco: Padre
DNI: 0657766
Teléfono: 99979513

Anterior Siguiente

Av. Tupac Amaru 219 - Rimac
Teléfono: 481-1070 Anexo 203 Teléfono: 482-3804
e-mail: l_coadm@un.edu.pe | inform@admission.un.edu.pe

Figura 5. DATOS DEL POSTULANTE (Parte 2)

- 1 Datos del padre, madre y apoderado. Digite los nombres completos de su padre y madre, tal como están consignados en su partida de nacimiento. Si su apoderado no es uno de sus padres, digite su nombre completo, grado de afinidad, número de documento de identificación y teléfono.
- 2 Luego presione el botón "SIGUIENTE". Si los datos han sido correctamente llenados se abrirá la siguiente página, en caso contrario será necesario volver a llenar los datos ingresados incorrectamente.

Datos del Postulante (Parte 3)

UNIVERSIDAD NACIONAL DE INGENIERÍA OFICINA CENTRAL DE ADMISION **2014-2015**
ADMISION 2014-2015
SOLO PARA GANADORES

DATOS DEL POSTULANTE (PARTE 3)

NACIMIENTO:

Año: Mes: Día:

País:

Región:

Provincia:

Distrito:

DOMICILIO:

País:

Región:

Provincia:

Distrito:

Dirección:

Teléfono:

Referencia:

LUGAR DE RESIDENCIA LIMA (Para los que viven en provincia)

Distrito:

Dirección:

Teléfono:

Referencia:

CORREO ELECTRÓNICO DEL POSTULANTE:

E-mail:

Figura 6. DATOS DEL POSTULANTE (Parte 3)

- 1 Fecha y lugar de nacimiento del postulante.** Seleccione las alternativas en los campos que correspondan a sus datos personales: Fecha de nacimiento (año, mes, día), país, región, provincia y distrito. En caso que el país de nacimiento no sea el Perú, los listados por región, provincia y distrito estarán deshabilitados.

NOTA: Su lugar de Nacimiento no necesariamente es su domicilio.

- 2 **Domicilio.** Seleccione el país, región, provincia y distrito correspondiente. Registre la dirección y un teléfono asociado a esa dirección. Si procede del extranjero, sólo seleccione el país y escriba su dirección; las opciones de región, provincia y distrito no estarán disponibles.
- 3 **Lugar de residencia en Lima.** Si su domicilio se encuentra fuera de Lima Metropolitana y el Callao, y actualmente tiene alojamiento en la capital, registre la dirección y un teléfono del lugar en Lima o Callao donde reside.
- 4 Correo electrónico. Verifique cuidadosamente su dirección de correo electrónico (e-mail). Recibirá información pertinente al Concurso de Admisión a través de este medio (se recomienda revisar diariamente su Bandeja de entrada durante el concurso de admisión).
- 5 Al terminar, presione el botón “SIGUIENTE”. Si los datos han sido correctamente llenados se mostrará la siguiente página, en caso contrario será necesario volver a llenar los datos ingresados incorrectamente.

Datos del Postulante (Parte 4) Institución Educativa

UNIVERSIDAD NACIONAL DE INGENIERÍA OFICINA CENTRAL DE ADMISION

ADMISION 2014-2015 SOLO PARA GANADORES

DATOS DEL POSTULANTE (PARTE 4)

INSTITUCIÓN EDUCATIVA:

País:	PERU		
Región:	LIMA		
Provincia:	LIMA		
Distrito:	SAN JUAN DE LURIGANCHO		
I.E.:	PIAGORAS		
Tipo:	PRIVADA		
Tipo:	Seleccionar		
Año de inicio de Secundaria:	2004	Año de término de Secundaria:	2009

Anterior Siguiente

Figura 7. DATOS DEL POSTULANTE (Parte 4)

- 1 Seleccione la ubicación de su institución educativa: país, región, provincia y distrito. Si la institución se encuentra en el extranjero, sólo seleccione el país; las opciones de región, provincia y distrito no estarán disponibles.
- 2 Seleccione el nombre completo de su institución educativa de procedencia. Luego, el sistema mostrará de manera automática el tipo de institución educativa (estatal o privada).
- 3 Seleccione el año de inicio y el año de finalización de los estudios secundarios.
- 4 Después de llenar y seleccionar todos los campos habilitados presione el botón "SIGUIENTE", si los datos fueron correctamente llenados, se mostrará la siguiente página, en caso contrario será necesario llenar los datos ingresados incorrectamente.

► INFORMACIÓN COMPLEMENTARIA DEL POSTULANTE

ADMISION 2014-2 SOLO PARA GANADORES

INFORMACIÓN COMPLEMENTARIA

1. ¿Cuál de las siguientes alternativas fue la razón principal en la elección de la especialidad de su primera prioridad de ingreso?

Fusee información por esta especialidad

2. Tipo de preparación para postular a la Universidad Nacional de Ingeniería.

Tipo de preparación: ACADEMIA

Tempo de preparación: 0 Años y 2 meses

Académico: PRÁGICAS

3. Número de veces que postuló a la Universidad Nacional de Ingeniería y especialidades a la que ingresó y renunció.

Número de veces: 0

Ingresó y renunció: Seleccionar

4. Indique el ingreso económico familiar aproximadamente en nuevos soles.

1401-1800

5. ¿Por qué medio se informó del concurso de admisión 2014-2?

INTERNET

Anterior

Siguiente

Figura 8. INFORMACIÓN COMPLEMENTARIA

- 1** Preferencia de ingreso. Seleccione la alternativa que más se aproxime a la razón por la cual seleccionó la especialidad de su primera prioridad de ingreso.
- 2** Preparación previa para postular a la UNI. Seleccione el tipo de preparación recibida para postular a la UNI, e indique el tiempo de preparación que ha tenido en años y meses. Si escogió ACADEMIA, seleccione a continuación el nombre de la academia. Si no figura el nombre de su academia de preparación seleccione la opción "OTRA".
- 3** Número de Postulaciones a la UNI. Indique el número de veces que postuló a la UNI previas al actual Concurso de Admisión. Si ingresó y renunció a la vacante, indique la especialidad de ingreso.
- 4** Ingreso familiar. Seleccione el rango aproximado dentro del que se encuentra el ingreso económico mensual de su familia (padre, madre, hermanos, etc).
- 5** Medio de Publicidad. Seleccione el medio de comunicación por el cual se informó respecto del actual Concurso de Admisión UNI.
- 6** Después de llenar y seleccionar todos los campos habilitados, presione el botón "SIGUIENTE". Si los datos fueron correctamente llenados, se mostrará la siguiente página, en caso contrario será necesario llenar los datos ingresados incorrectamente.

➤ PAGO POR DERECHO DE INSCRIPCIÓN.

Descripción	Monto
Inscripción - Institución Educativa Privada	S/ 780.00

Below the table, a red warning box with an exclamation mark icon contains the text: 'Verifique que la información presentada aquí corresponda con los pagos que se ha realizado en el banco. No podrá finalizar el proceso de inscripción hasta que cancele todos los pagos pendientes.' At the bottom of the interface, there are two buttons: 'Anterior' and 'Siguiente'.

Av. Tupac Amaru 218 - Ermita
Teléfono: 431-1070 Anexo 233 Telefax: 402-3004
e-mail: acad@uni.edu.pe | informes@admisionuni.edu.pe

Figura 9. PAGOS POR DERECHO DE ADMISIÓN

El sistema le mostrará los pagos efectuados por los conceptos aplicables al Concurso de Admisión. Verifique que la información presentada corresponda a los pagos que ha realizado en el banco.

Si no es así, comuníquese con la Oficina Central de Admisión enviando un correo a informes@admisionuni.edu.pe con el asunto "PROBLEMA DE PAGO" indicando sus apellidos y nombres completos y su número de carpeta, para la aclaración y asesoría del caso.

De estar conforme, presione el botón "SIGUIENTE", luego el sistema le permitirá visualizar el resumen de los datos registrados para su verificación y conformidad. De estar de acuerdo, presione el botón "CONFORME", de lo contrario, presione el botón "CORREGIR" para regresar a las páginas anteriores, y al finalizar las correcciones tendrá la opción nuevamente de visualizar el registro de datos.

ADMISION 2014-2

SOLO PARA GANADORES

RESUMEN

1. Número de Carpeta:	07793			
2. Apellidos y nombres:	Lazo Ventura, Richard			
3. Género:	Masculino			
4. Modalidad:	Ordinario			
5. Prioridades:				
	<table border="1"> <tr> <td>PRI-01 INGENIERÍA INDUSTRIAL</td> <td>PRI-02 INGENIERÍA ECONÓMICA</td> <td>PRI-03 INGENIERÍA ESTADÍSTICA</td> </tr> </table>	PRI-01 INGENIERÍA INDUSTRIAL	PRI-02 INGENIERÍA ECONÓMICA	PRI-03 INGENIERÍA ESTADÍSTICA
PRI-01 INGENIERÍA INDUSTRIAL	PRI-02 INGENIERÍA ECONÓMICA	PRI-03 INGENIERÍA ESTADÍSTICA		
6. Apellidos y nombres del Padre:	Yupanqui Perez, Mariano Jesús			
7. Apellidos y nombres de la madre:	Tarazona Fernández, Ana Marneyl			
8. Apellidos y nombres del apoderado:	Yupanqui Perez, Mariano Jesus / 08877766 / 999919573			
9. Lugar de nacimiento:	Perú, Callao, Callao, Bellavista (UBIGEO: 240102)			
10. Fecha de nacimiento:	15/01/1993			
11. Domicilio:	Asociación Villa Santa Rosa Huachipa			
12. Teléfono (Domicilio):	7914206			
13. Residencia (En Lima):	Perú			
14. Teléfono (Residencia):				
15. Identificado con:	DNI: 47443709			
16. E-mail:	micorreolectronico@hotmail.com			
17. I.E. de procedencia:	Pitagoras			
18. Tipo de I.E.:	Privada			
19. Menor Prioridad:	Posee inclinación por esa especialidad			
20. Preparación:	Preparación en Academia			
21. Ingreso y Renuncia:	0			
23. Ingreso económico familiar:	Entre S/. 1407.00 y S/. 1800.00			

Corregir

Conforme

Av. Tupac Amaru 210 - Rimac
Teléfono: 481-0270 anexo 253. Telefax: 462-3004
e-mail: s_ocad@un.edu.pe | informes@admission.un.edu.pe

Figura 10. RESUMEN DE DATOS DEL POSTULANTE

➤ ADJUNTAR DOCUMENTOS

ADMISION 2014-2 SOLO PARA GANADORES

GARGA DE DOCUMENTOS

Seleccionar los documentos que desea cargar al sistema

Seleccionar Documento:

Mi documento tiene más de dos páginas

Al escanear sus documentos, deberá hacerlo como mínimo a una resolución de 300 dpi.

CERTIF. ESTUDIOS	PENDIENTE
DOC. IDENTIDAD	PENDIENTE
RECIBO DE PAGO	PENDIENTE
FOTO	PENDIENTE

Nota: Después de cargar toda su documentación, deberá esperar un e-mail dentro de 48 horas, indicándole que puede finalizar su inscripción.

DOCUMENTO DEL POSTULANTE:

Archivos: No se siguió ningún archivo

Seleccione el archivo que contenga el Documento

El postulante deberá adjuntar las imágenes de los documentos solicitados (según su modalidad) escaneados en resolución de 200 dpi ó más, en formato JPG y una dimensión máxima de 300 píxeles de alto.

Utilice la pestaña "Seleccionar documento" y "Seleccionar" para elegir las imágenes que deberá adjuntar y el número de páginas a adjuntar que conforman cada documento.

Siga las indicaciones que le proporcionará el sistema para subir las imágenes.

Al terminar de subir las imágenes, el sistema le mostrará un mensaje y usted deberá revisar su correo electrónico en el plazo máximo de 48 horas, para verificar la información proporcionada y permitirle la finalización de su inscripción.

En la opción consultas en línea podrá ver la observación que se ha realizado al documento que ha cargado.

La Oficina Central de Admisión se reserva el derecho de verificar que los archivos suministrados por los postulantes cumplan con las especificaciones indicadas, comunicar las anomalías detectadas a los postulantes y anular la inscripción de aquellos postulantes que no subsanen tales anomalías, sin derecho a reclamo ni devoluciones de dinero (Art. N°13 del Reglamento del Concurso de Admisión 2014-2).

➤ FICHA DE INSCRIPCIÓN DEL POSTULANTE - DECLARACIÓN JURADA

Luego de verificar su información y autorizar su inscripción, el sistema le mostrará su Ficha de Inscripción de Postulante - Declaración Jurada, que deberá imprimir, pues este documento le servirá como documento de identificación para ingresar a la UNI en las fechas de entrega de su Carné de Postulante.

Para recibir su Carné de Postulante, deberá firmar y poner su huella digital en presencia del personal que lo atienda y deberá entregar su Ficha de Inscripción y recibirá su Carné de Postulante, documento indispensable para su identificación durante las pruebas del Examen de Admisión. No se emitirá duplicado de carné de postulante.

De ser necesario, el postulante podrá obtener una nueva copia de su Ficha de Inscripción de Postulante – Declaración Jurada ingresando al sistema de inscripción con su **Número de Prospecto** de 5 dígitos y la **Clave de Acceso** de 6 caracteres.

47443709

ADMISIÓN 2014-2

SOLO PARA GANADORES

FICHA DE INSCRIPCIÓN DEL POSTULANTE

DNI N° 47440309

APELLIDOS Y NOMBRES: LAZO VENTURO, RICHARD

MODALIDAD: ORDINARIO

1 PRIORIDAD: INGENIERÍA INDUSTRIAL

AULAS: LU 22: 54-201 MI 24: 54-203 VI 26: Q1-302

El ingreso al campus de la UNI para rendir las pruebas del Examen de Admisión es de 7:00 a 8:00

LUGAR DE NACIMIENTO : PERÚ / CALLAO / CALLAO / BELLA VISTA

FECHA DE NACIMIENTO: 15/01/1993

DOCUMENTO DE IDENTIDAD: DNI N° 47443709

DIRECCIÓN: ASOCIACIÓN VILLA SANTA ROSA HUACHIPA

PERU / LIMA / LIMA / SAN JUAN DE LURIGANCHO

TELÉFONO: 7914206 E-MAIL: micorreoelectronico@hotmail.com

DECLARACIÓN JURADA

Declaro bajo juramento que toda la información registrada es auténtica y que las imágenes de los documentos enviados para mi inscripción como postulante al Concurso de Admisión 2014-2 de la Universidad Nacional de Ingeniería, son imagen fiel de los originales, los cuales se encuentran en mi poder, y en caso de faltar a la verdad perderé mis derechos de postulante (Art. 19 del Reglamento del Concurso de Admisión) y me someto a las sanciones de Ley que correspondan.

Así mismo, declaro no tener antecedentes policiales y de alcanzar vacante de ingreso a la UNI, me comprometo a cumplir los requerimientos del Capítulo VII: De los Ingresantes, del Reglamento del Concurso de Admisión 2014-2.

Firma del Postulante

HUELLA DIGITAL

INDICE DERECHO

CRONOGRAMA DE ACTIVIDADES DEL CONCURSO DE ADMISIÓN 2014-2

Actividad		Fecha	Horario
Venta de Prospectos	Teleticket, Oficina Central de Admisión	Del 14/07 al 01/08	8h00 a 17h00
Inscripción de postulantes	Internet	Del 14/07 al 01/08	24 horas
Solicitudes para semibeca	Área de Servicio Social (Espalda Departamento Médico)	Del 07 al 18/07 (Lunes a Viernes)	8h00 a 17h00
Sorteo de Comisión de Postulantes (Para observar calificación de las pruebas)	Lugar: Oficina Central de Admisión	Jueves 31/07	12h00
Entrega de Carnés (*)	Todas las modalidades	Del 21/07 al 06/08	08h00 a 17h00
Prueba de Aptitud Vocacional para Arquitectura	Modalidad Ingreso Directo (CEPRE UNI)	Sábado 02/08	08h00 a 12h00
	Todas las modalidades	Jueves 14/08	08h00 a 12h00
Examen de Admisión Ordinario (El Ingreso al campus es de 07h00 a 08h00)	PRIMERA PRUEBA: Matemática	Lunes 11/08	
	SEGUNDA PRUEBA: Física y Química	Miércoles 13/08	08h00 a 12h00
	TERCERA PRUEBA: Ciencias Sociales, Cultura General y Aptitud Académica.	Viernes 15/08	
Examen de Admisión para Modalidades Titulados o Graduados, Traslado Externo, Convenio Andrés Bello para continuar estudios universitarios	PRIMERA PRUEBA: Matemática (**)	Lunes 11/08	
	SEGUNDA PRUEBA: Física y Química	Miércoles 13/08	08h00 a 12h00
	TERCERA PRUEBA: Ciencias Sociales, Cultura General y Aptitud Académica.	Viernes 15/08	
Identificación del Ingresante, entrega de Constancias de Ingreso y Examen Médico		Del 19 al 21/08	08h00 a 17h00

(*) Previa confirmación por parte de la OCAD, vía correo electrónico, al postulante.

(**) Cálculo Diferencial e Integral, Matemática Básica I y II.

TARIFARIO

CONCEPTO	MODALIDAD	PROCEDENCIA COLEGIO O UNIVERSIDAD	COSTO S/.
Inscripción	Ordinario	Estatal	410.00
		Privada	780.00
	Dos Primeros Alumnos Ingreso Directo (CEPRE-UNI) Deportistas Calificados Personas con Discapacidad	Estatal	410.00
		Privada	780.00
	Víctimas del Terrorismo	Estatal / Privada	(*)
	Semibecados (Ordinario)	Estatal	205.00
		Privada	390.00
	Semibecados (Dos primeros alumnos, Ingreso Directo, Deportistas calificados, Personas con discapacidad)	Estatal	205.00
		Privada	390.00
	Traslado Externo	Estatal	620.00
		Privada o Extranjera	840.00
	Titulados o Graduados	Estatal o Privada	680.00
Diplomado con Bachillerato, Convenio Andrés Bello, Convenio Diplomático	Estatal o Privada	850.00	
Prospecto de Admisión	Todas	Estatal o Privada	90.00
Prueba de Aptitud Vocacional para Arquitectura	Ingreso Directo (**)	Estatal o Privada	160.00
Prueba de Aptitud Vocacional para Arquitectura	Todas	Estatal o Privada	160.00
Identificación del Ingresante, entrega de Constancias de Ingreso y Examen Médico	Todas	Estatal o Privada	70.00
Convalidación de cursos (OCAD)	Traslado Externo	Estatal o Privada	440.00
	Titulado o Graduado	Estatal o Privada	660.00
Costo por crédito (cada facultad)	Titulado o Graduado	Estatal o Privada	80.00
Solucionario del último concurso de admisión			12.00

(*) Los postulantes por esta modalidad están exonerados del pago por concepto de inscripción

(**) Esta prueba se rendirá en fecha anterior a la Prueba de Aptitud Vocacional general.

Los postulantes por la modalidad Ingreso Directo que no alcancen vacante por esta modalidad deberán abonar el monto establecido para la Prueba de Aptitud Vocacional general, de lo contrario, solo serán considerados haciendo uso de su segunda opción en adelante.

28 ESPECIALIDADES

ARQUITECTURA

FÍSICA

MATEMÁTICA

QUÍMICA

INGENIERÍA FÍSICA

CIENCIA DE LA COMPUTACIÓN

INGENIERÍA CIVIL

INGENIERÍA ECONÓMICA

INGENIERÍA ESTADÍSTICA

INGENIERÍA ELÉCTRICA

INGENIERÍA ELECTRÓNICA

INGENIERÍA GEOLÓGICA

INGENIERÍA METALÚRGICA

INGENIERÍA DE MINAS

INGENIERÍA INDUSTRIAL

INGENIERÍA DE SISTEMAS

INGENIERÍA MECÁNICA

INGENIERÍA MECÁNICA-ELÉCTRICA

INGENIERÍA MECATRÓNICA

INGENIERÍA NAVAL

INGENIERÍA DE PETRÓLEO Y GAS NATURAL

INGENIERÍA PETROQUÍMICA

INGENIERÍA QUÍMICA

INGENIERÍA TEXTIL

INGENIERÍA SANITARIA

INGENIERÍA AMBIENTAL

INGENIERÍA DE HIGIENE Y SEGURIDAD INDUSTRIAL

INGENIERÍA DE TELECOMUNICACIONES

Lunes a Viernes de 08h00 a 17h00

Av. Túpac Amaru 210 - Rímac

Teléfonos: (01) 482 3804 / (01) 482 1258 / (01) 482 1167

Telefax: 482-3804

informes@admissionuni.edu.pe

